## Dafür stehen wir

Es ist unser Ziel eine Gemeinschaft zu gestalten, in der sich jeder als willkommen und einzigartig wahrnimmt. Wir begleiten Ihr Kind von der fünften Klasse bis zum Abitur. Als Gesamtschule bieten wir vielfältige Wahl- und Profilfächer an. Neben unterschiedlichen Kursniveaus in den Hauptfächern, können Schwerpunkte in selbst gewählten Fächern und Lernzeiten gesetzt werden. Diese vielfältigen Möglichkeiten gestatten individuell angepasste Anforderungen. Neigungen und Talente werden gefunden und gefördert.

Jedes Kind wird methodisch und sozial unterstützt, um verantwortlich zu handeln und sich selbst zu organisieren. Als Lehrende und Pädagogen*innen möchten wir Verantwortung gegenüber Gott, unseren Mitmenschen und unserer Umwelt vermitteln. Die partnerschaftliche Zusammenarbeit mit dem Elternhaus ist uns wichtig.

## Aufnahme

- Die Aufnahme erfolgt unabhängig von Nationalität oder Religionszugehörigkeit.
- Anmeldungen können jederzeit erfolgen.
- Anmeldeunterlagen erhalten Sie in unserem Sekretariat oder über unsere Homepage.

## Schulträger

Rheinisch-Bergischer Verein Freie Christliche Schulen e.V.
Weitere Schulen:
- Freie Christliche Grundschule Hilden
- Freies Christliches Gymnasium Düsseldorf

www.freie-christliche-schulen.de
vorstand@fcs-duesseldorf.de

Zur Deckung der nicht vom Land NRW refinanzierten Kosten wird ein Elternbeitrag erhoben.

**Freie Christliche Gesamtschule Düsseldorf**
Fürstenberger Straße 10, 40599 Düsseldorf
Telefon: (0211) 9994 75
sekretariat@fcgs-duesseldorf.de
freie-christliche-schulen.de
Schulleiter: Hartmut Hentschel

VEBS Verband Evangelischer Bekenntnisschulen e.V.

VDP

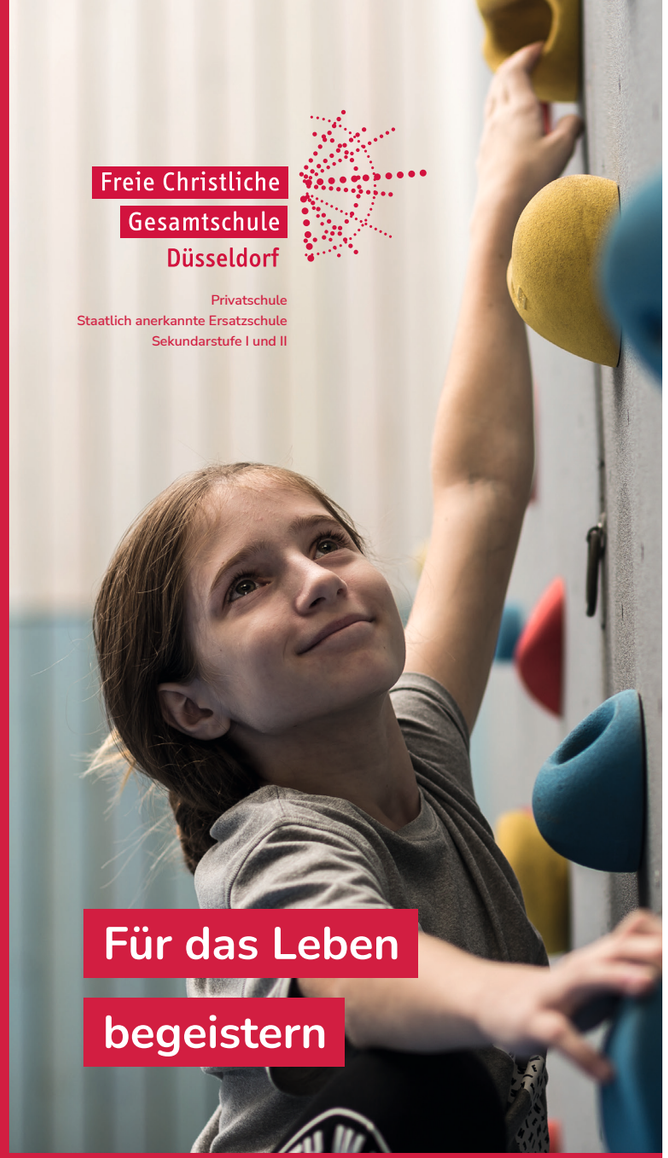

Freie Christliche Gesamtschule Düsseldorf

Privatschule
Staatlich anerkannte Ersatzschule
Sekundarstufe I und II

# Für das Leben begeistern

Wir sind zertifiziert als Berufswahl- und ausbildungsfreundliche Schule.

## Für das Leben begeistern

Als christliche Schule sind wir begeistert, wie Gott Menschen sieht: **geliebt, gewollt, einzigartig und wertvoll**. Auf dieser Grundlage geben wir jeden Tag unser Bestes, Schüler*innen die Bildung und Werte zu vermitteln, die sie befähigen, ihren Platz im Leben zu finden und diesen begeistert und verantwortungsbewusst auszufüllen.

Der sinnvolle Einsatz modernster digitaler Medien ist eingebettet in pädagogische Konzepte, die die Persönlichkeit der Schüler*innen fördert und ihnen mit einem breit angelegten Berufsorientierungskonzept den Weg zu einer Ausbildung oder dem Studium ebnet.

Ich lade Sie ein: Besuchen Sie uns an einem Tag der offenen Tür oder einem individuell vereinbarten Termin und lernern Sie eine Schule kennen, bei der der Einzelne nicht in der Masse untergeht. Wir freuen uns auf Sie!

Ihr

Hartmut Hentschel
Schulleiter